

COMUNE DI THIESI

"PIANO NAZIONALE DI RIPRESA E RESILIENZA, MISSIONE 4 – ISTRUZIONE E RICERCA – COMPONENTE 1 – POTENZIAMENTO DELL’OFFERTA DEI SERVIZI DI ISTRUZIONE: DAGLI ASILUNIDO ALLE UNIVERSITÀ – INVESTIMENTO 1.2: "PIANO DI ESTENSIONE DEL TEMPO PIENO E MENSE", FINANZIATO DALL’UNIONE EUROPEA – NEXT GENERATION EU.



RIQUALIFICAZIONE MENSA SCOLASTICA ESISTENTE DELLA SCUOLA PRIMARIA DI THIESI IN VIA GARAU

PROGETTO ESECUTIVO

TAV.B3.1

SCALA 1:100

DATA Agosto 2025

AGGIORNAMENTI

IL PROGETTISTA

Ing. Pier Luigi De Blasio

IL RESP. UNICO DEL PROCEDIMENTO

Ing. Francesco Mario Spanu



IL RESPONSABILE DEL 3° SETTORE AREA TECNICA-MANUTENTIVA

Ing. Francesco Mario Spanu

INFISSI DA SOSTITUIRE



- F1 213 x 195
- F2 183 x 198
- F3 197 x 198
- F4 190 x 198
- F5 213 x 198
- F6 210 x 85
- PU 120 x 210

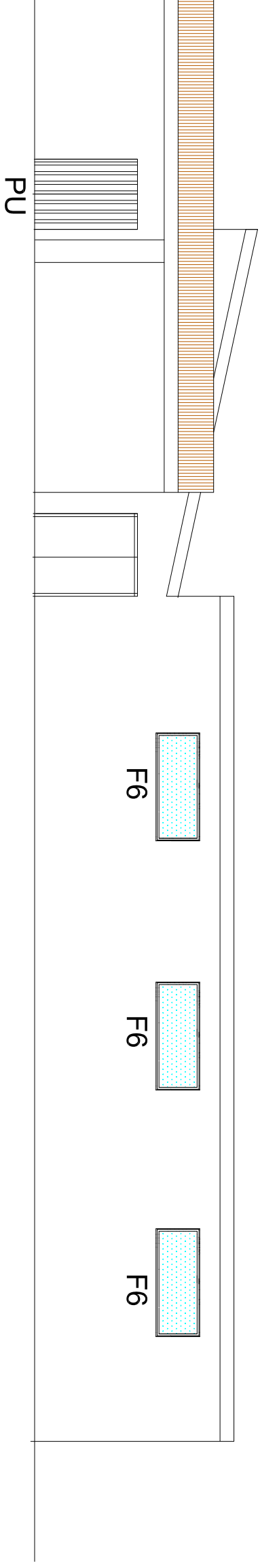

PROSPETTO FRONTALE

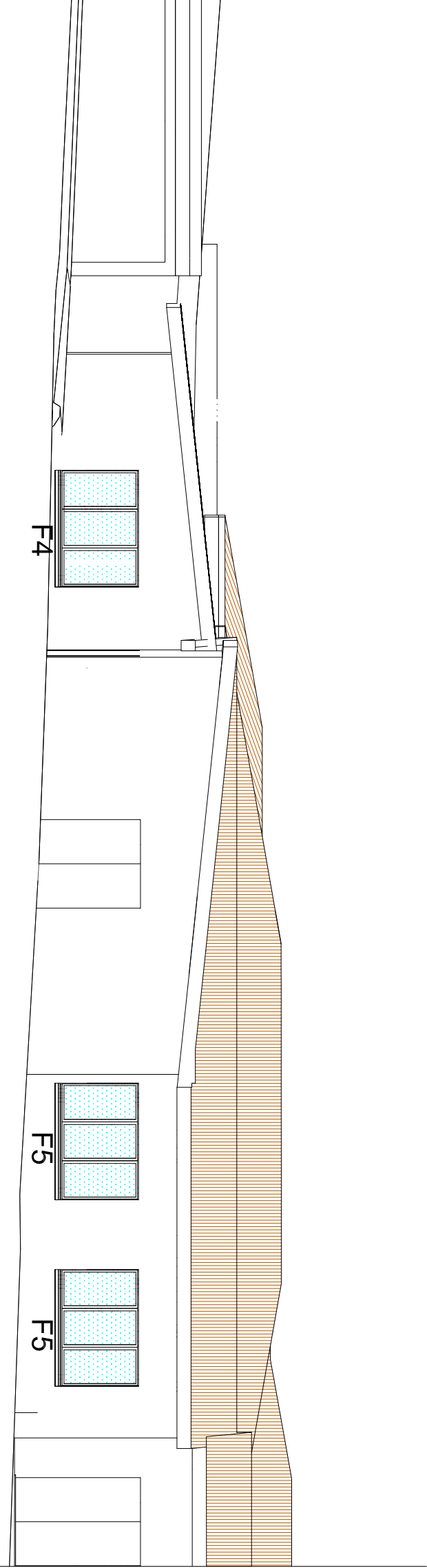

PROSPETTO LATERALE DESTRO

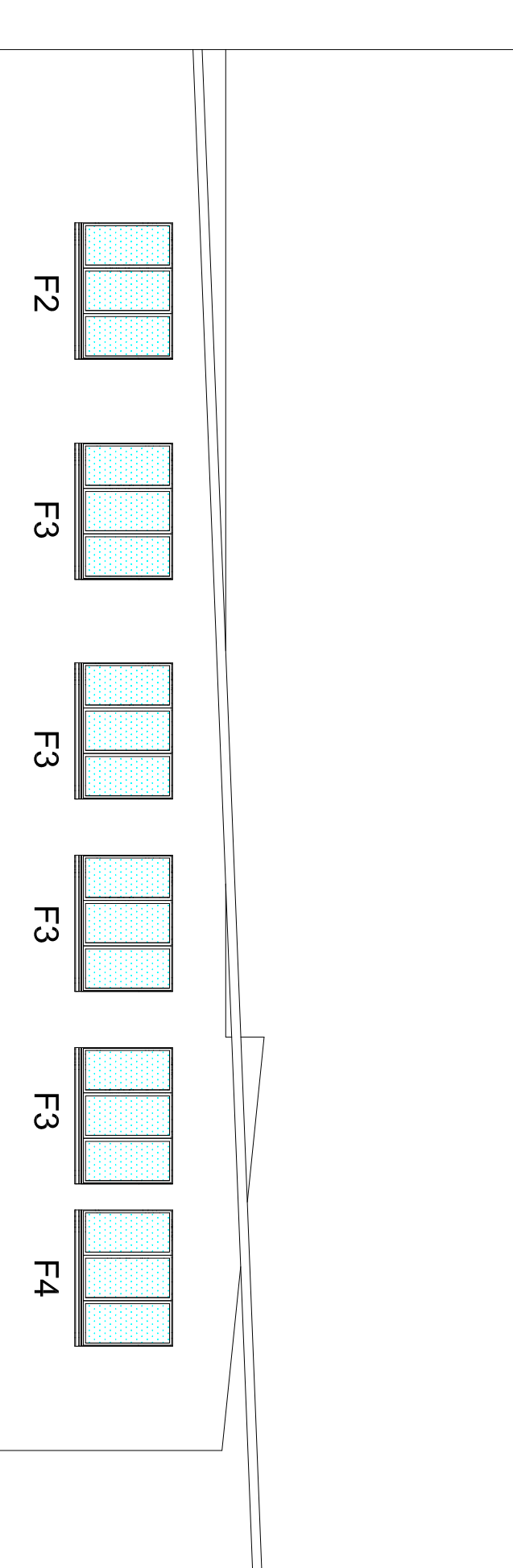

PROSPETTO LATERALE SINISTRO (Sotto passerella)

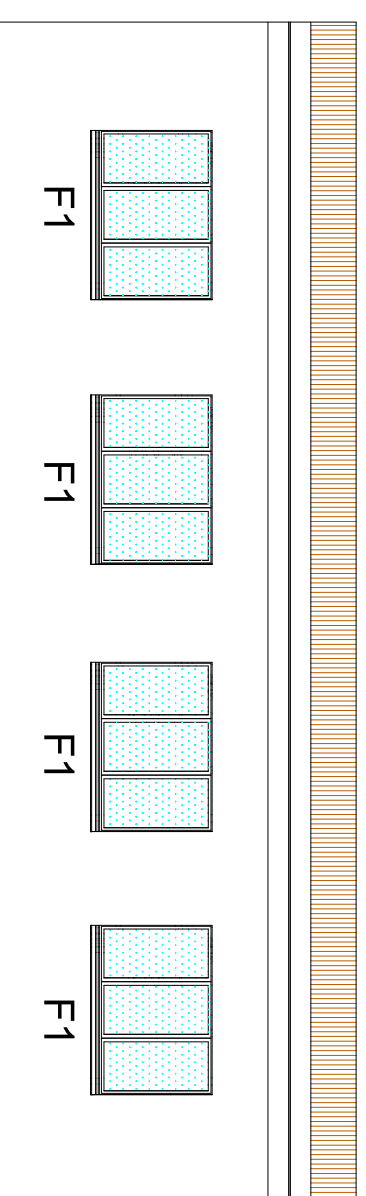

PROSPETTO POSTERIORE