

- Elementi esclusi dal presente intervento (incl. nel PROGETTO DI COMPLETAMENTO)
- Fornitura e posa un opera di pavimentazione interna con piastrelle monocottura (circa 259,2 mq)
 - Fornitura e posa un opera di rivestimento di pareti interne con piastrelle smaltate (circa 72,70 mq)
 - Fornitura e posa un opera di zoccolo battiscopa (circa 206,90 m)
 - Fornitura e posa un opera di l'integgiatura a calce (circa 889,58 mq)

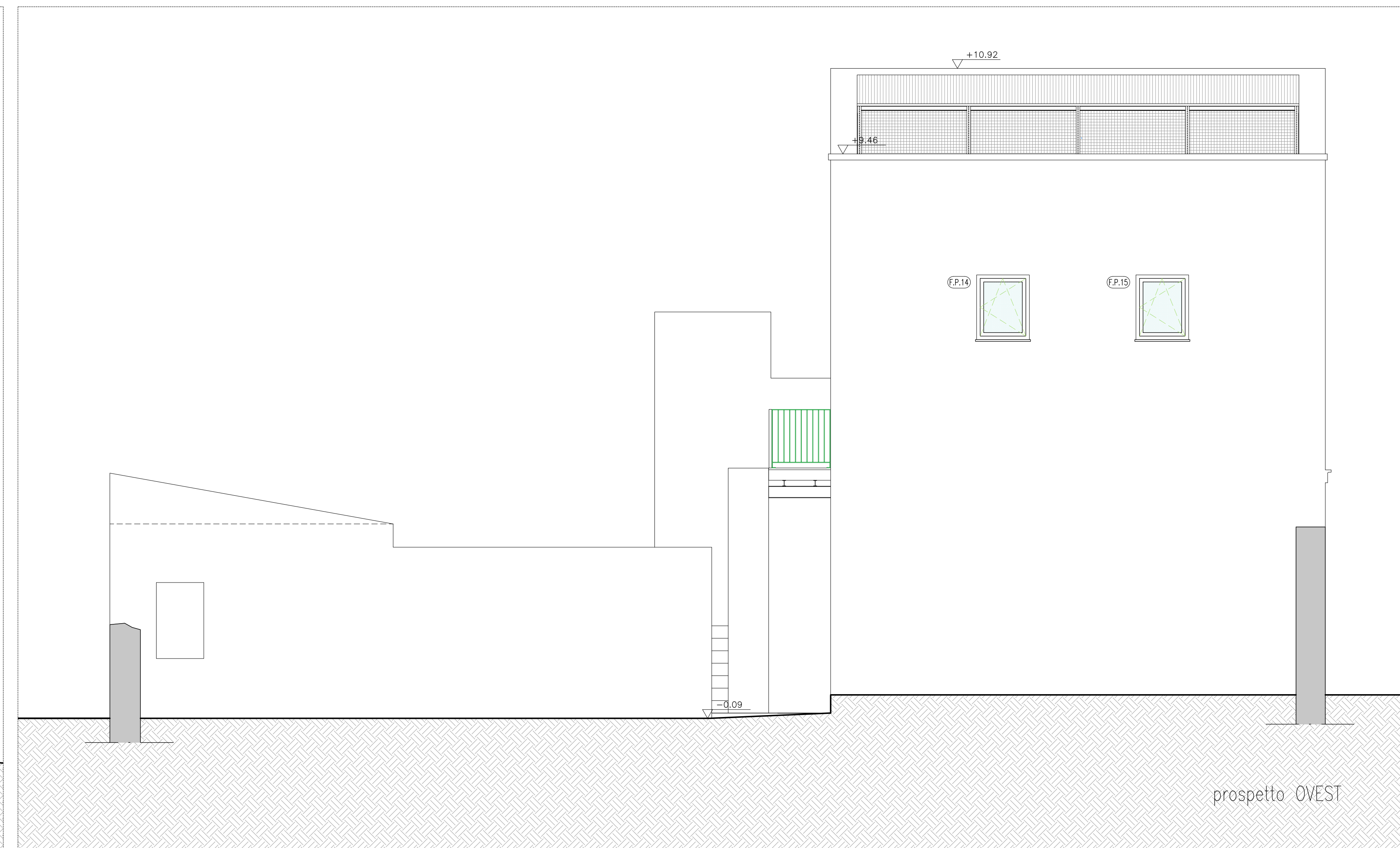
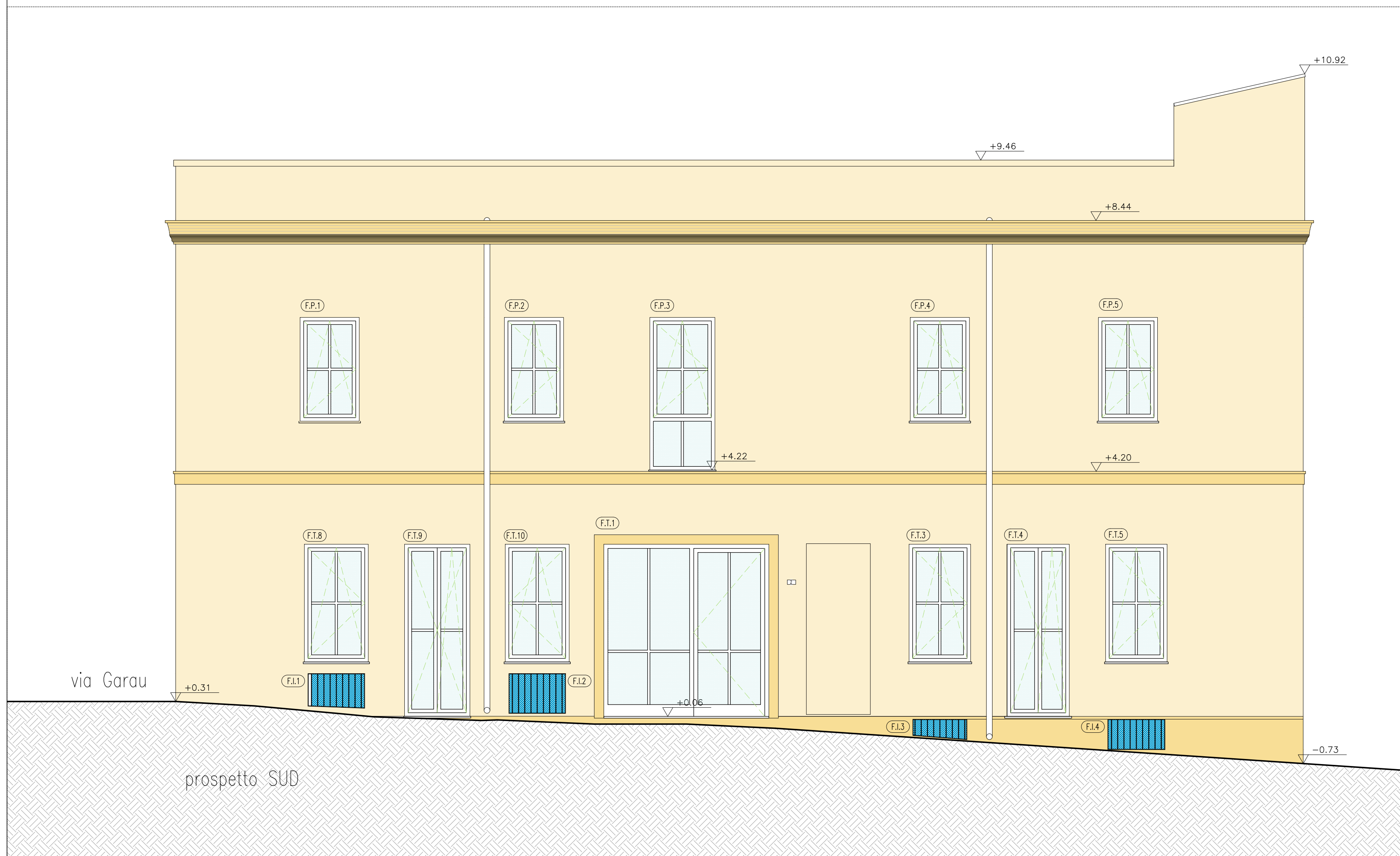

Provincia di Sassari
COMUNE DI THIESI

Programma straordinario di edilizia per la locazione a canone sociale (recupero) approvato con Deliberazione di Giunta Regionale n.71/32 del 16.12.2008
RECUPERO DELL'IMMOBILE LOCALIZZATO IN VIA GARAU, 2 - Fg.22 - Mapp. 902 - Sub. 2
CUP G69G10000110002 (master) - CUP G69G10000120002 (collegato)

Il Direttore dei Lavori:
Arch. Ing. Andrea FONNESU
via Sassari, 94 - 07041 Alghero (SS)
T. (+39) 334 7389321 - fonnesu@gmail.com

LUXE
LABORATORI

PERIZIA nr.1
PROGETTO ARCHITETTONICO

PROSPETTO NORD - PROSPETTO SUD PROSPETTO EST - PROSPETTO OVEST			
Questo elaborato grafico è di proprietà del Comune di Thiesi, pertanto non può essere riprodotto né integralmente, né in parte senza autorizzazione scritta della stessa. Da non utilizzare per scopi diversi da quelli per cui è stato fornito.	nome FILE	Data 03 2025	Scala/Formato 1:50
Cod. Edil. D.03.01			

Il Direttore dei Lavori Arch. Ing. Andrea FONNESU	Il RUP Ing. Francesco Mario SPANU
Il Sindaco Dot. Gianfranco SOLETTA	