

PIANO INTERRATO

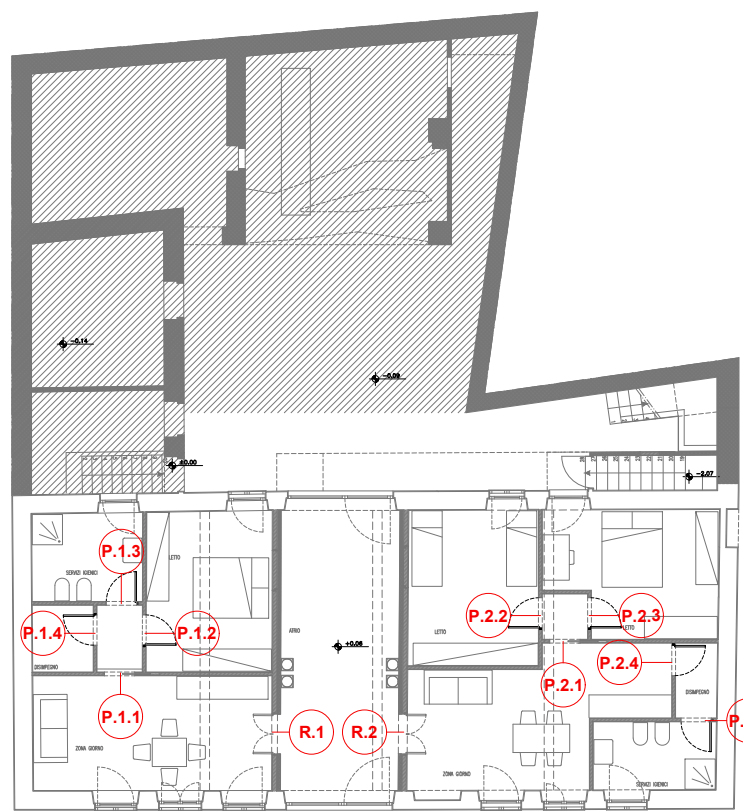

PIANO TERRA

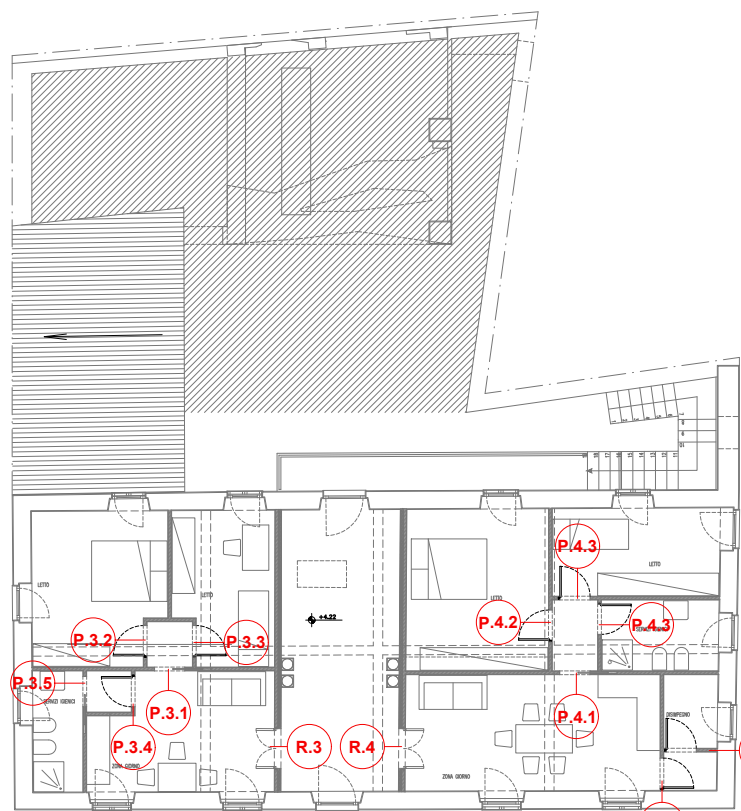

PIANO PRIMO

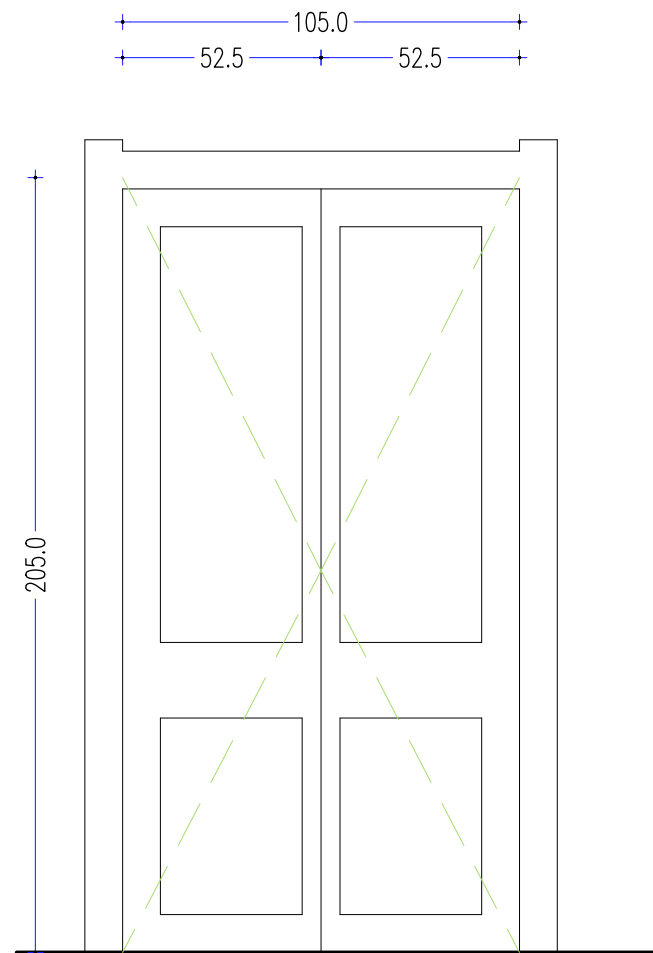
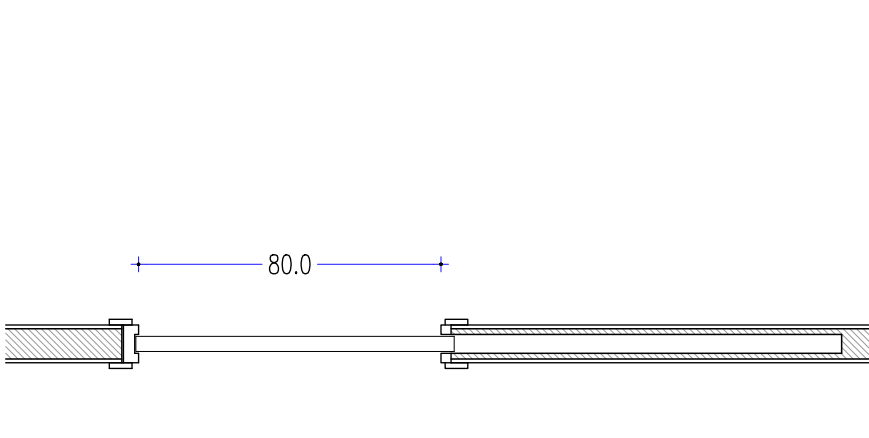
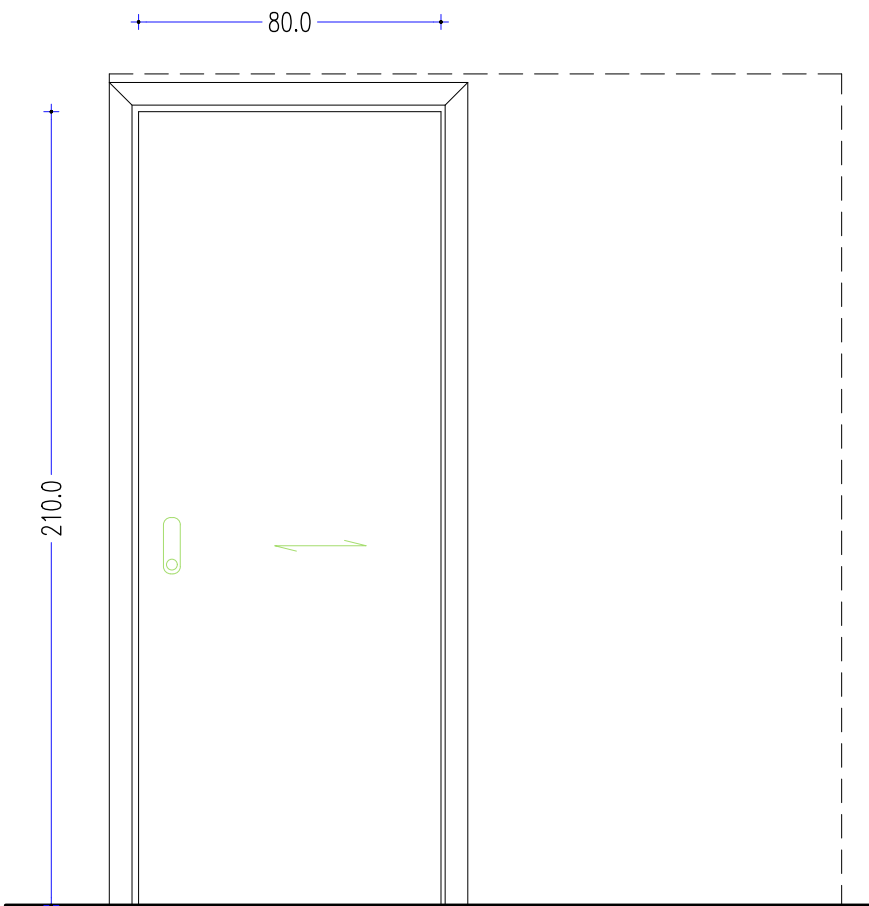
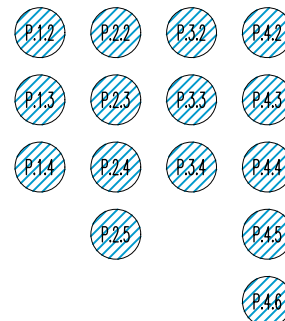
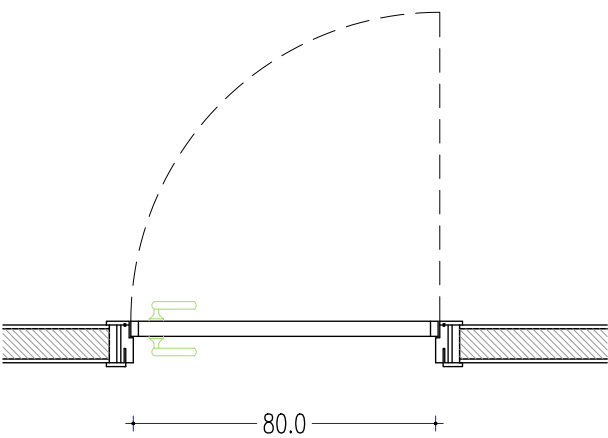
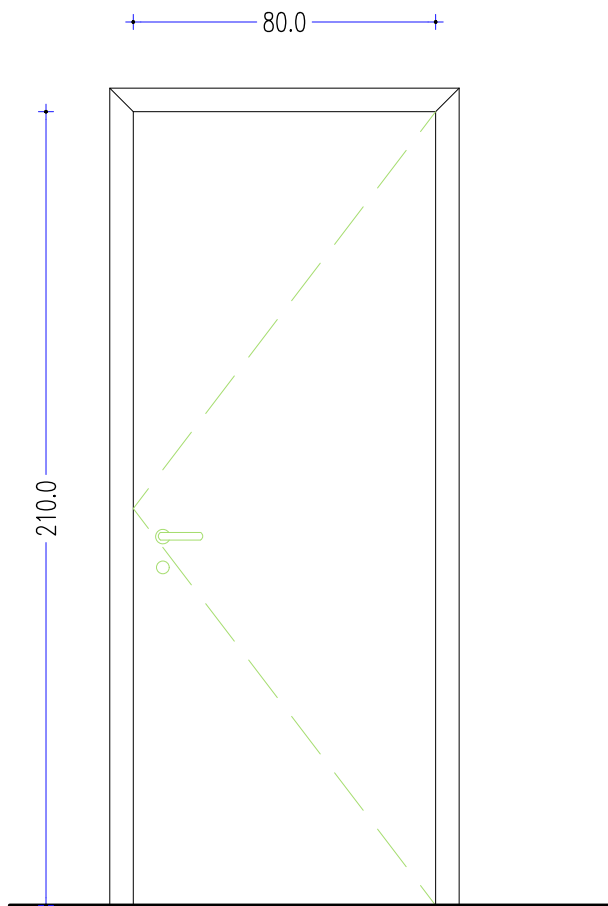

PORTONCINO  
CAPOSCALA

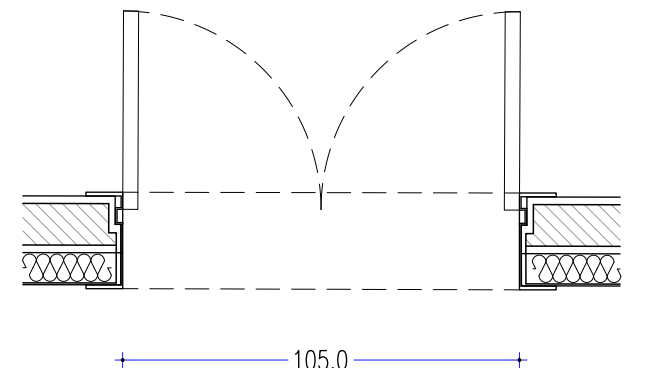

Elementi esclusi dal presente intervento (incl. nel PROGETTO DI COMPLETAMENTO)

NOTA BENE  
Nel presente intervento, per quanto riguarda gli infissi interni, è prevista la fornitura e messa in opera dei contratei, sia per quanto riguarda le porte a battente che quelle scorrevoli  
Le misure degli infissi indicate nelle presenti tavole dovranno essere verificate in cantiere prima della effettiva realizzazione degli infissi stessi

Provincia di Sassari  
COMUNE DI THIESI



Programma straordinario di edilizia per la locazione a canone sociale (recupero) approvato con Deliberazione di Giunta Regionale n.71/32 del 16.12.2008  
RECUPERO DELL'IMMOBILE LOCALIZZATO IN VIA GARAU, 2 - Fg.22 - Mapp. 902 - Sub. 2  
CUP G69G10000110002 (master) – CUP G69G10000120002 (collegato)

Il Direttore dei Lavori:  
Arch. Ing. Andrea FONNESU  
via Sassari, 94 - 07041 Alghero (SS)  
T. (+39) 334 7386321 - fonnesu@gmail.com



PERIZIA nr.1  
PROGETTO ARCHITETTONICO

ABACO INFISSI INTERNI				
Questo elaborato grafico è di proprietà del Comune di Thiesi, pertanto non può essere riprodotto né integralmente, né in parte senza l'autorizzazione scritta della stessa. Da non utilizzare per scopi diversi da quelli per cui è stato fornito	Ident. FILE	Data 03 2025	Scala / Formato 1:20	Cod. Elab. D.06.01
Il Direttore dei Lavori Arch. Ing. Andrea FONNESU		Il RUP Ing. Francesco Mario SPANU		
		Il Sindaco Dott. Gianfranco SOLETTA		