



Programma straordinario di edilizia per la locazione a canone sociale (recupero) approvato con Deliberazione di Giunta Regionale n.71/32 del 16.12.2008
RECUPERO DELL'IMMOBILE LOCALIZZATO IN VIA GARAU, 2 - Fg.22 - Mapp. 902 - Sub. 2
CUP G69G10000110002 (master) – CUP G69G10000120002 (collegato)

Il Direttore dei Lavori:
Arch. Ing. Andrea FONNESU
via Sassari, 94 - 07041 Alghero (SS)
T. (+39) 334 7386321 - fonnesu@gmail.com



PERIZIA nr.1
PROGETTO ARCHITETTONICO

PIANTA CONTROSOFFITTI
Piano Primo (quota +4,16 m) - Piano Secondo (quota +8,46 m)

Questo elaborato grafico è di proprietà del Comune di Thiesi , pertanto non può essere riprodotto né integralmente, né in parte senza l'autorizzazione scritta della stessa. Da non utilizzare per scopi diversi da quelli per cui è stato fornito	Ident. FILE	Data	Scala / Formato	Cod. Elab.
	-	03 2025	1:100	D.07.01

Il Direttore dei Lavori Arch. Ing. Andrea FONNESU	Il RUP Ing. Francesco Mario SPANU
Il Sindaco Dott. Gianfranco SOLETTA	

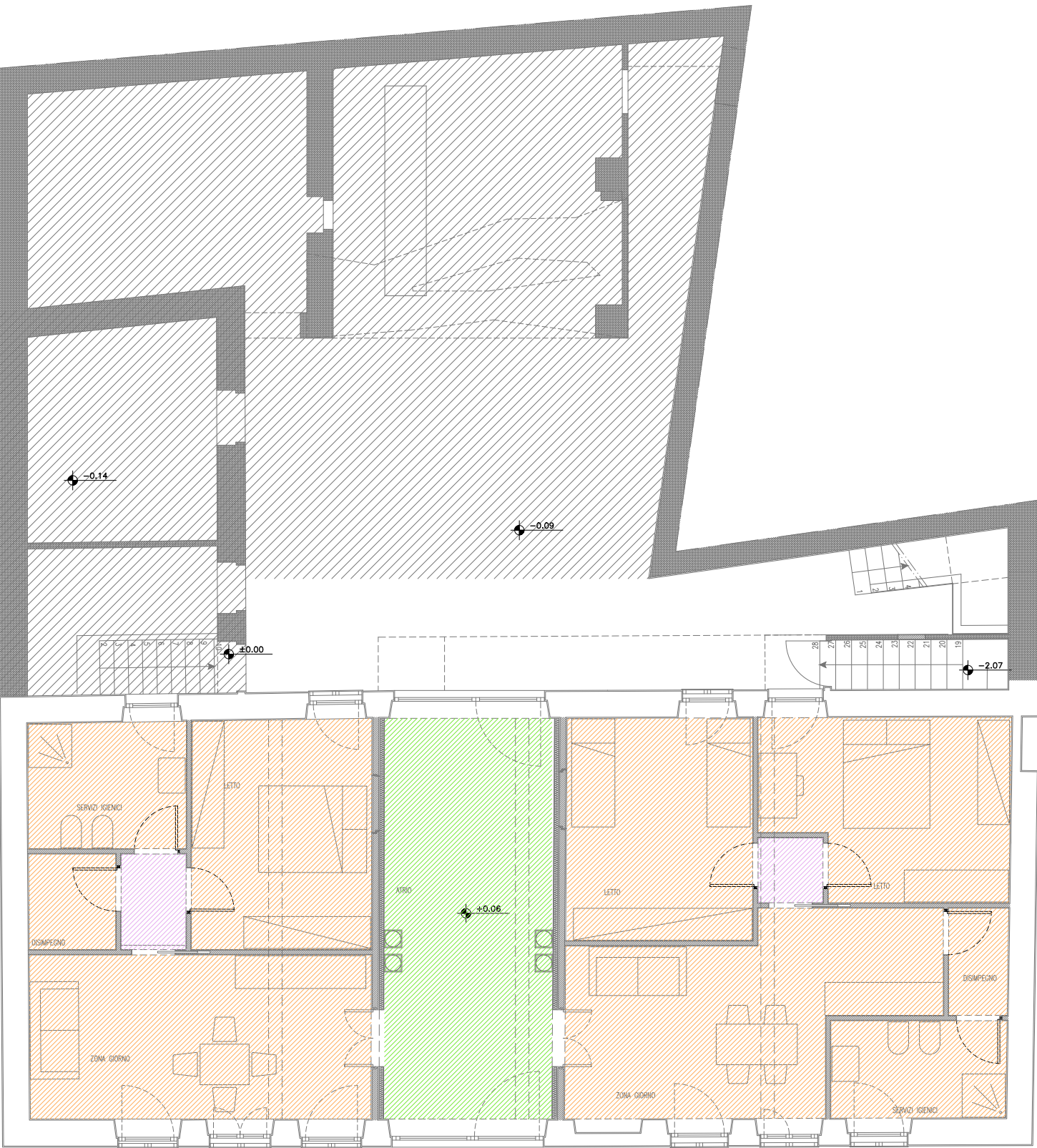

via Garau

- Controsoffitto cartongesso H=3.00
- Controsoffitto cartongesso H=3.10
- Controsoffitto cartongesso H=3.25
- Controsoffitto cartongesso H=2.40

PIANO TERRA

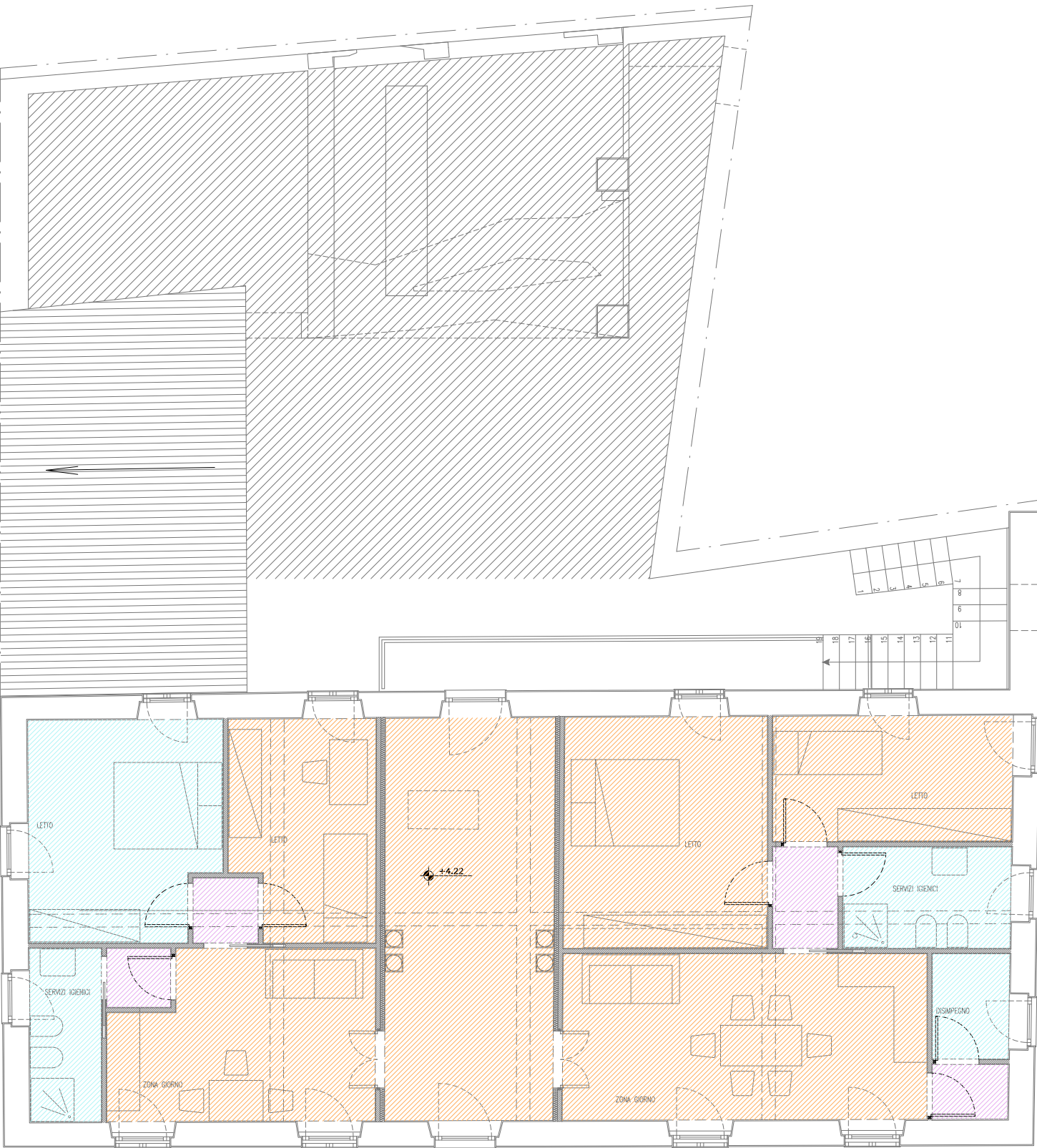

via Garau

- Controsoffitto cartongesso H=3.00
- Controsoffitto cartongesso H=3.10
- Controsoffitto cartongesso H=3.25
- Controsoffitto cartongesso H=2.40

PIANO PRIMO