

PIANO INTERRATO quota -2.46

via Garau

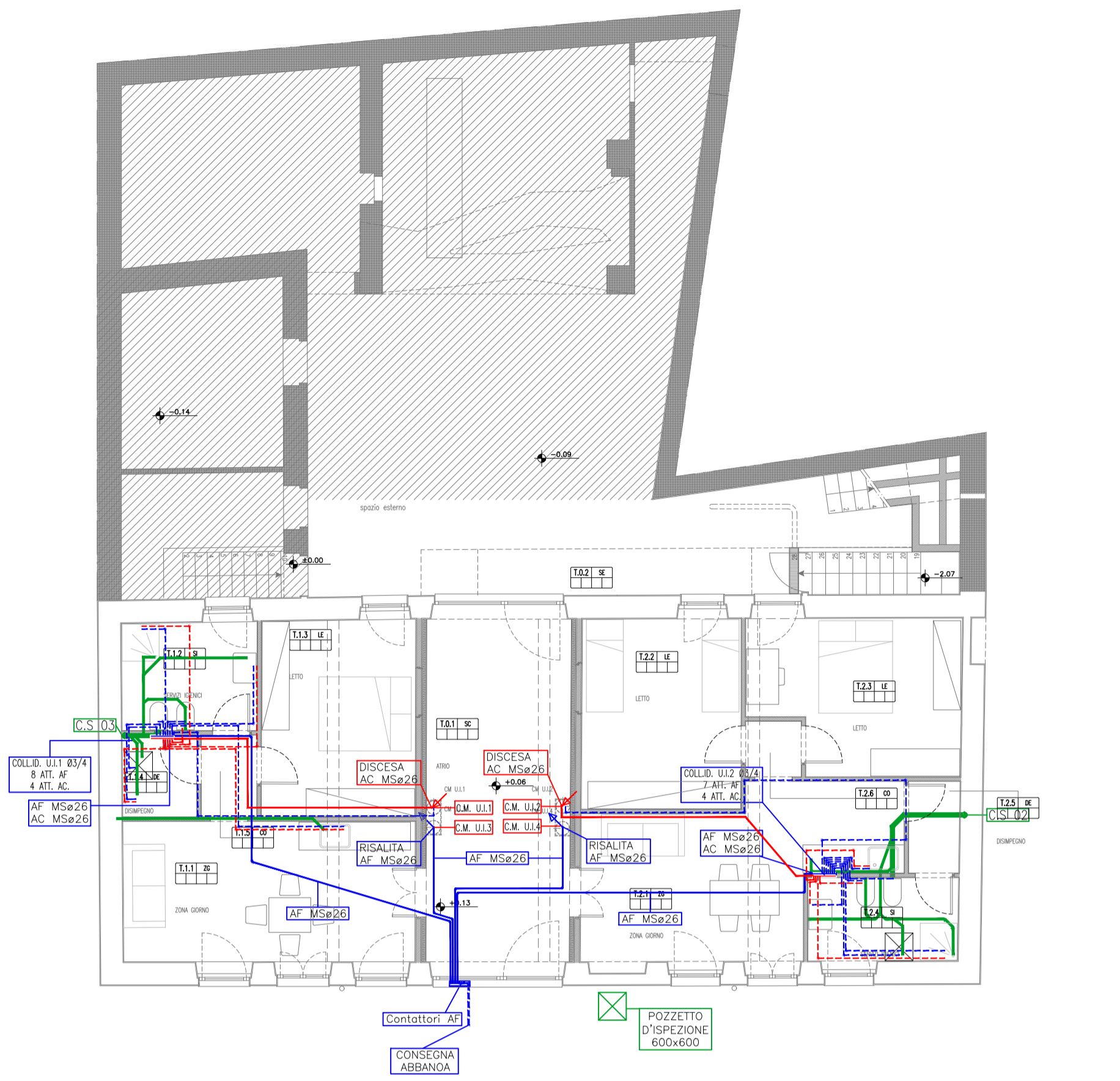

PIANO TERRA

via Garau

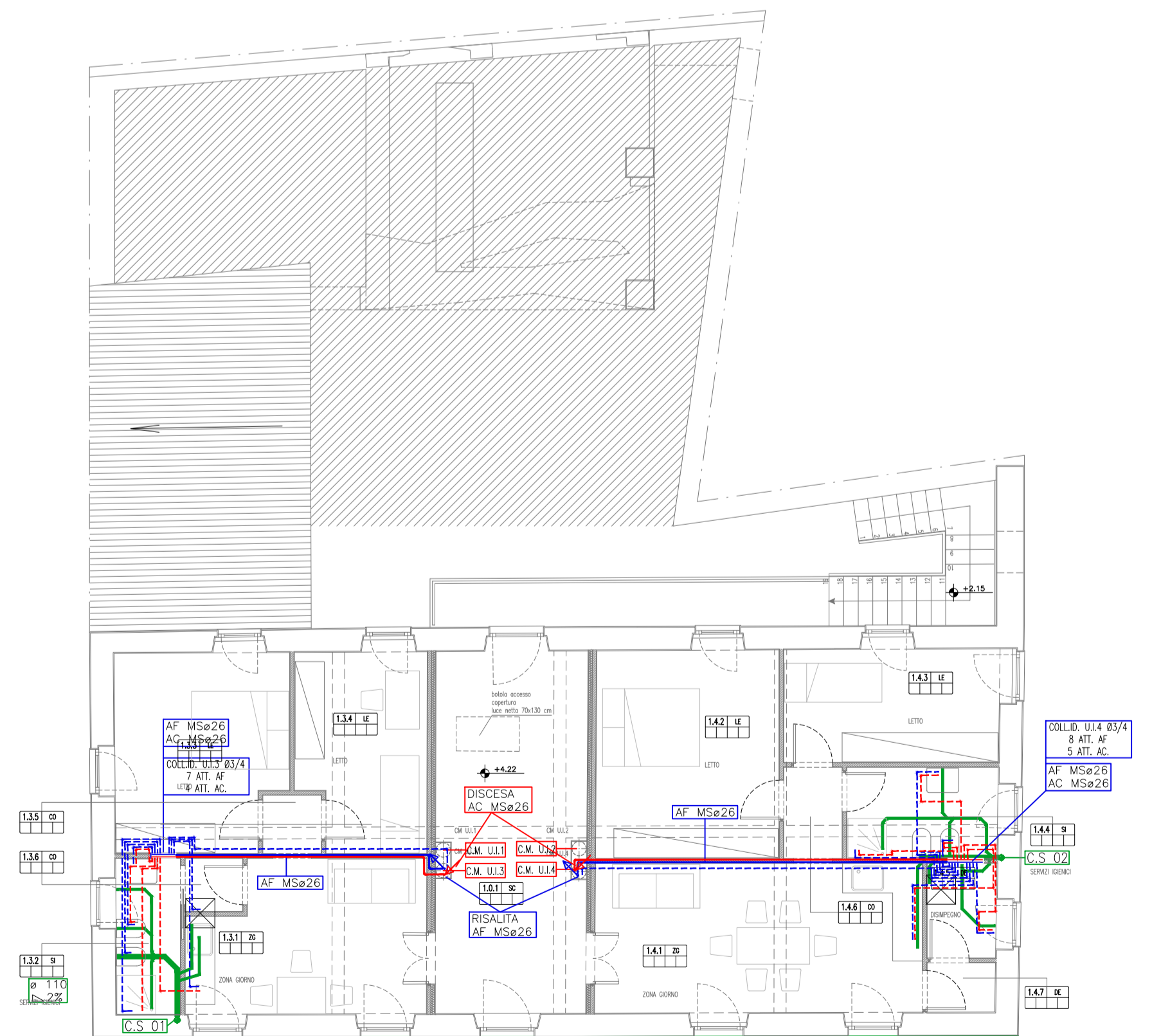

PIANO PRIMO

via Garau

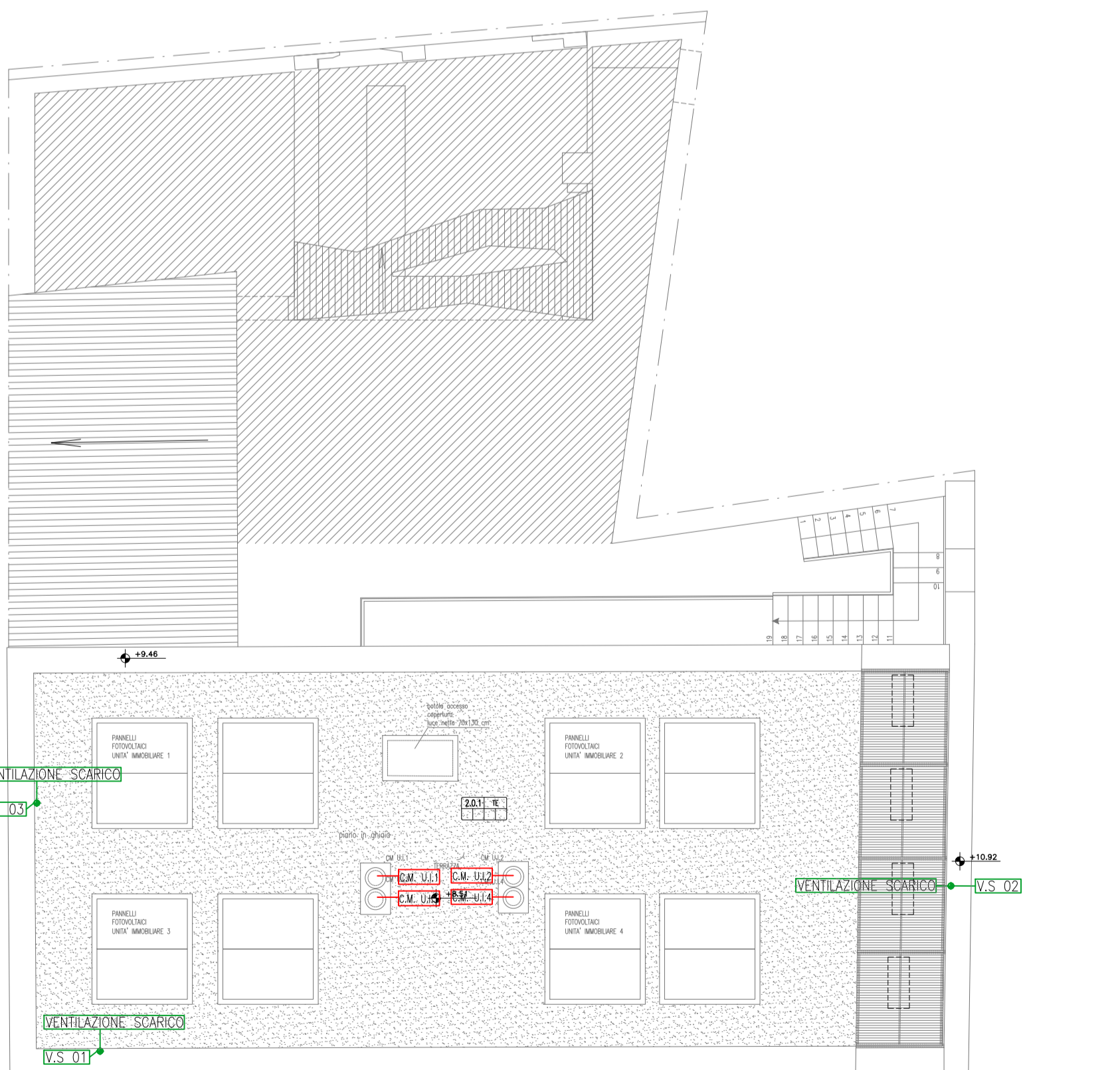

PIANO COPERTURA

via Garau

LEGENDA IDRICO	
SIMBOLO	DESCRIZIONE ARTICOLO
<u>FREDDA</u>	TUBAZIONE DISTRIBUZIONE PRINCIPALE CIRCUITO ACQUA SANITARIA IN RAME, STAFFATA MEDIANTE COLLARI CON GIUNTO INTERMEDIO
<u>CALDA</u>	TUBAZIONE SECONDARIA DEL CIRCUITO ACQUA SANITARIA IN MULTISTRATO
	TUBAZIONE RETE DI RICIRCOLO
● ⊕	DERIVAZIONE SECONDARIA PER ALIMENTAZIONE CAMERE CON TUBO MULTISTRATO

LA DISTRIBUZIONE AGLI UTILIZZI IN PARTENZA DAL COLLETTORE 'VERRA' REALIZZATA CON TUBAZIONI IN MULTISTRATO CON DIAMETRI NON INFERIORI A :

VASI : ø14mm
LAVABI : ø14mm
BIDET : ø14mm
DOCCE : ø16mm
VASCHE : ø16mm
LAVATRICI : ø16mm
LAVELLI : ø16mm

LEGENDA SCARICO	
SIMBOLO	DESCRIZIONE ARTICOLO
<u>PEAD</u>	TUBAZIONE DI SCARICO ACQUE NERE REALIZZATA IN PEAD PER LE DISTRIBUZIONI INTERNE AI SERVIZI IGIENICI
<u>PVC</u>	TUBAZIONE DI SCARICO ACQUE NERE REALIZZATA IN PVC PER LE DISTRIBUZIONI INTERRATE ED ESTERNE
●	COLONNA DI SCARICO
■	COLLARI TAGLIA FUOCO

LA DISTRIBUZIONE DI SCARICO DELLE ACQUE NERE IN PARTENZA DAI SANITARI 'VERRA' REALIZZATA CON TUBAZIONI IN PEAD A SALDARE CON DIAMETRI NON INFERIORI A :

VASI : ø110mm
LAVABI : ø50mm
BIDET : ø50mm
DOCCE : ø50mm
VASCHE : ø50mm
LAVATRICI : ø50mm
LAVELLI : ø50mm

Note

1. Tavola valida solo per gli impianti. Nel caso di incongruenza rispetto al progetto impiantistico, prevalgono le misure degli elaborati architettonici
2. La corrispondenza delle misure riportate nella presente tavola dovrà essere verificata in relazione all'effettivo stato dei luoghi prima dell'esecuzione delle opere

Provincia di Sassari COMUNE DI THIESI



Programma straordinario di edilizia per la locazione a canone sociale (recupero) approvato con Deliberazione di Giunta Regionale n.71/32 del 16.12.2008

RECUPERO DELL'IMMOBILE LOCALIZZATO IN VIA GARAU, 2 - Fg.22 - Mapp. 902 - Sub. 2
CUP G69G10000110002 (master) - CUP G69G10000120002 (collegato)

Il Direttore dei Lavori:

Arch. Ing. Andrea FONNESU
via Sassari, 94 - 07041 Alghero (SS)
T. (+39) 334 7396321 - fonnesu@gmail.com

LUXE
ARCHITECTURE

PERIZIA nr.1

IMPIANTI TERMOFIUIDICI ED IDRICOSANITARI

IMPIANTO IDRICO-SANITARIO				
Distribuzione tubazioni adduzione idrica e tubazioni di scarico e ventilazione				
Planimetrie Piano Interrato (quota -2,46 m), Piano Terra, Piano Primo e Copertura				
Questo elaborato grafico è di proprietà del Comune di Thiesi e pertanto non può essere riprodotto né integralmente, né in parte senza l'autorizzazione scritta della stessa. Da non utilizzare per scopi diversi da quelli per cui è stato fornito	Ident. FILE	Data	Scala/Formato	Cod. Est.
		03 2025	1:100	F.04
Il Direttore dei Lavori Arch. Ing. Andrea FONNESU		Il RUP Ing. Francesco Mario SPANU		
		Il Sindaco Dott. Gianfranco SOLETTA		