

INQUADRAMENTO - scala 1:10.000

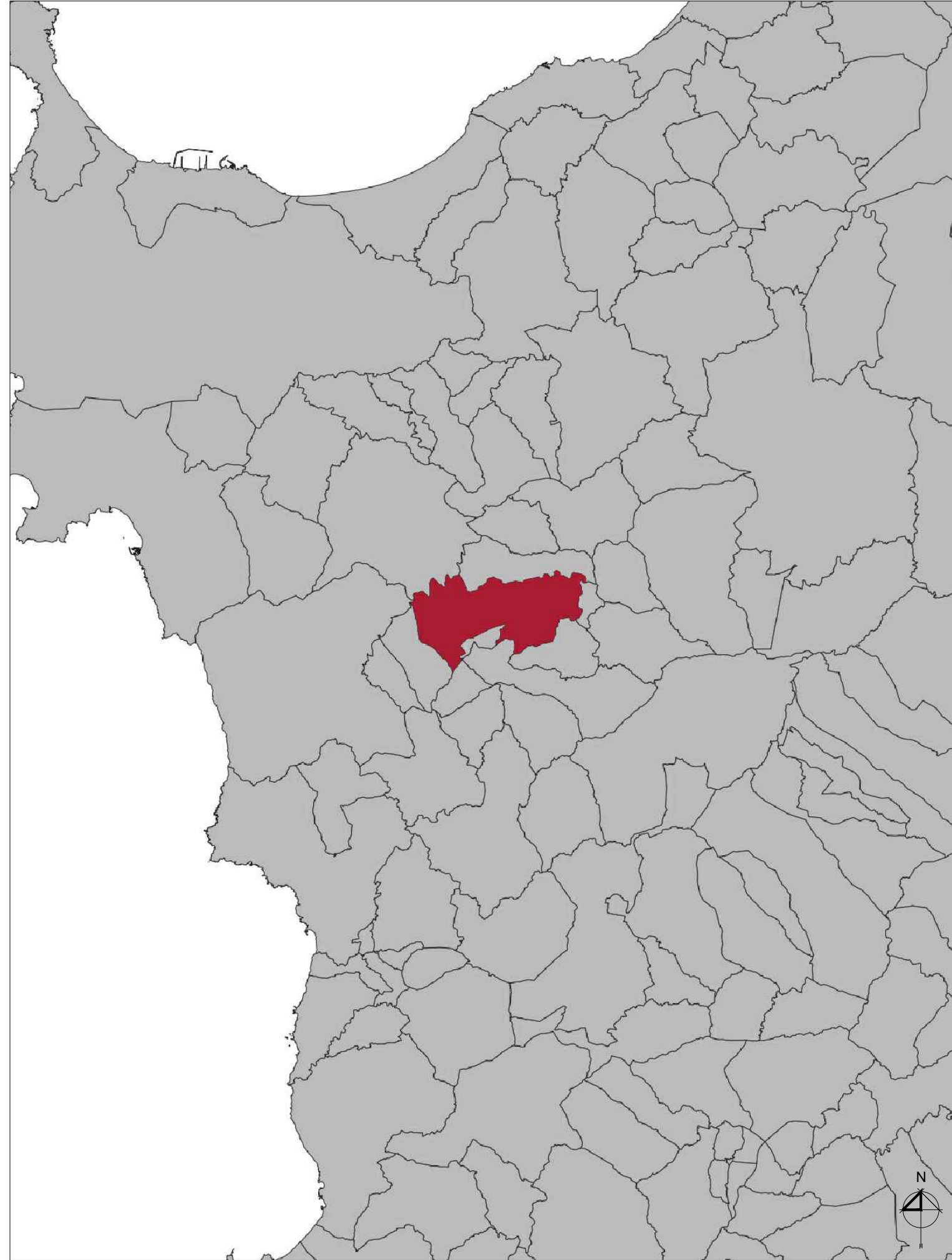

STRALCIO DBGT10K22V04 - scala 1:10.000

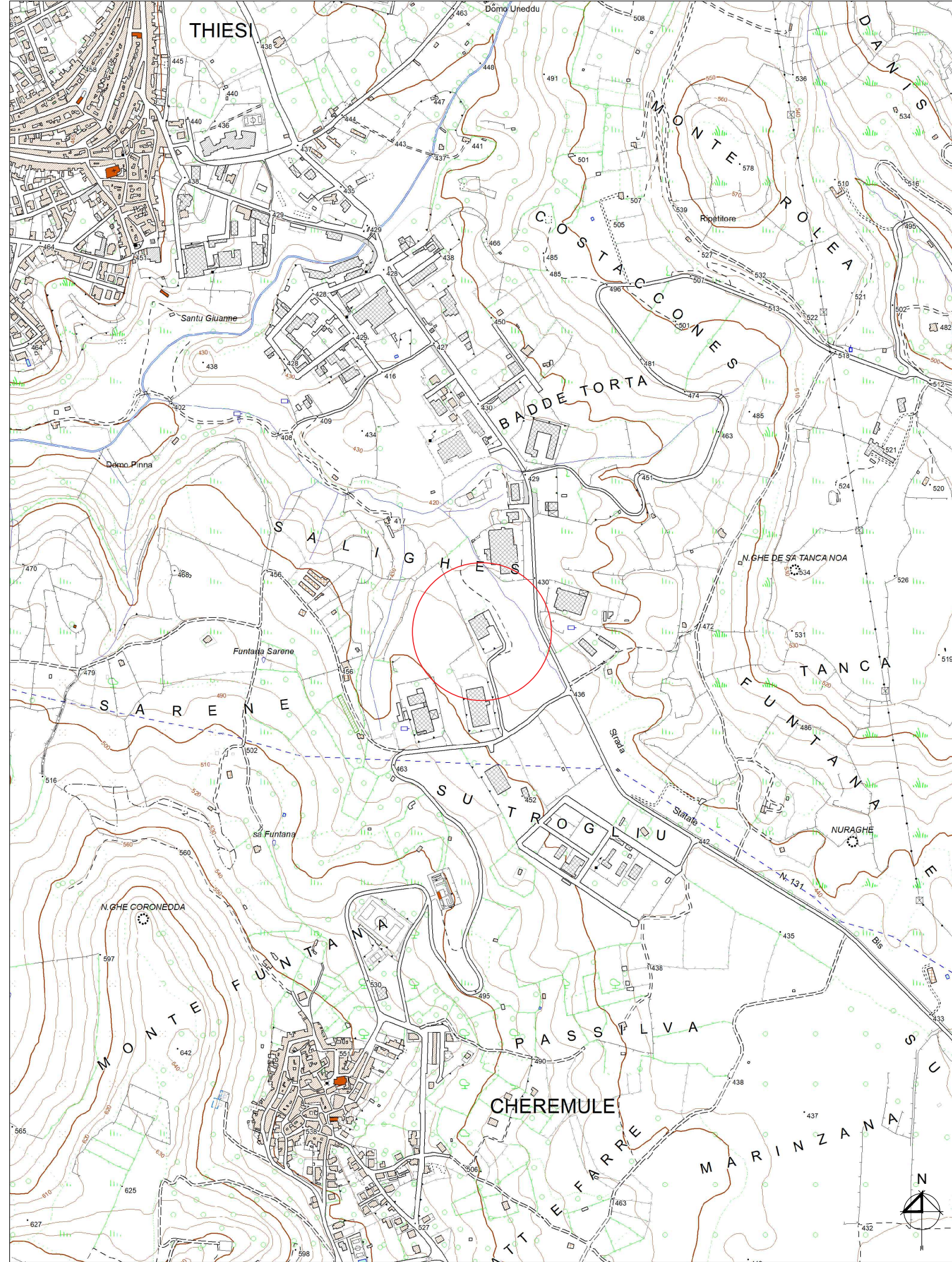

STRALCIO Pdf - scala 1:2.000



STRALCIO CATASTO - scala 1:2.000



Comune di Thiesi

Provincia di Sassari



L.R. 19 DICEMBRE 2023 N. 17 - ALLEGATO 3 - TABELLA I. INVESTIMENTI FINANZIATI DALL'ACCORDO STATO-REGIONE DEL 7.11.2019 (ART. 1, DA COMMA 866 A 873, L. 160/2019) "CONTRIBUTO PER INTERVENTI DI ADEGUAMENTO, RIQUALIFICAZIONE ED EFFICIENTAMENTO ENERGETICO DEL PALAZZETTO DELLO SPORT NEL COMUNE DI THIESI"

CUP: G63I23000130002 - CIG: B50AF083D3

PROGETTO ESECUTIVO

ESSECIQUADRO ASSOCIATI SRL

di Arch. Gian Maria Sale, Arch. Marco Cuccuru e Ing. Luca Cuccuru

COMMITTENTE

Comune di Thiesi
RUP Dott. Ing. Francesco Mario Spanu

RESPONSABILE DEL PROGETTO

Arch. Gian Maria Sale

Esseciquadro Associati SRL |
Sede Legale Via Cavour 88 Sassari | P.IVA 02934440906
info@sc2associati.com | PEC: sc2associati@pec.it
3791043472 | 3770877738

Inquadramento	
scala: indicata	TAV. n. 1
data - marzo 2025	Sassari